



Le Mystérieux Festival

FICHE TECHNIQUE

Màj : 12/09/2022

Un spectacle musical jeune public de Jerrican Nachos & the Rookies

« C'est l'histoire de Rookie Rose et de Jerrican Nachos : ensemble, ils forment un duo de rock'n roll sauvage, Jerrican Nachos & the Rookies. Dans leur maison juchée au milieu d'un étrange potager, ils rêvent d'aventure. Les voilà partis vers l'Angleterre pour un mystérieux festival. La route est semée d'embûches, de rock'n'roll, et de poésie. »

Diffusion Le Studio Fantôme



Public : 4 – 10 ans

Jauge : 80

Durée du spectacle : 45 min

Installation et balances : 2h30

ÉQUIPE

Trois personnes sont présentes lors de l'installation et pendant le spectacle (2 musicien.nes/comédien.nes au plateau et 1 sonorisatrice en régie) :

Romane ROSSER – Son

Rozenn BOTHUON – Batterie, instrumentarium, chant, narration

Loïc BECAM – Guitare, chant, narration



Contact technique : Romane romyrosser@gmail.com / 06 45 56 99 69

Contact diffusion : Estelle estelle@lestudiofantome.com / 02 29 62 84 05

Contact production : Maël production@lestudiofantome.com / 06 83 71 55 37

Contact artistique : Rozenn et Loïc jnrookies@gmail.com / 06 29 78 71 41 / 07 50 60 43 88

PLATEAU

Dimensions minimales :

- ouverture 6 m
- profondeur 4 m

Pendrillonnage : boîte noire (besoin au minimum d'un **fond de scène noir**)

Le spectacle se joue au sol ou sur une scène peu surélevée. L'installation du public se fait au sol sur des coussins, tapis et petits bancs/chaises pour les derniers rangs. **Les assises sont fournies par l'organisateur.**

2 **points d'alimentation électrique** 220 V sont nécessaires au plateau (1 pour le son et 1 pour la lumière) comme indiqué sur le schéma ci-dessous :

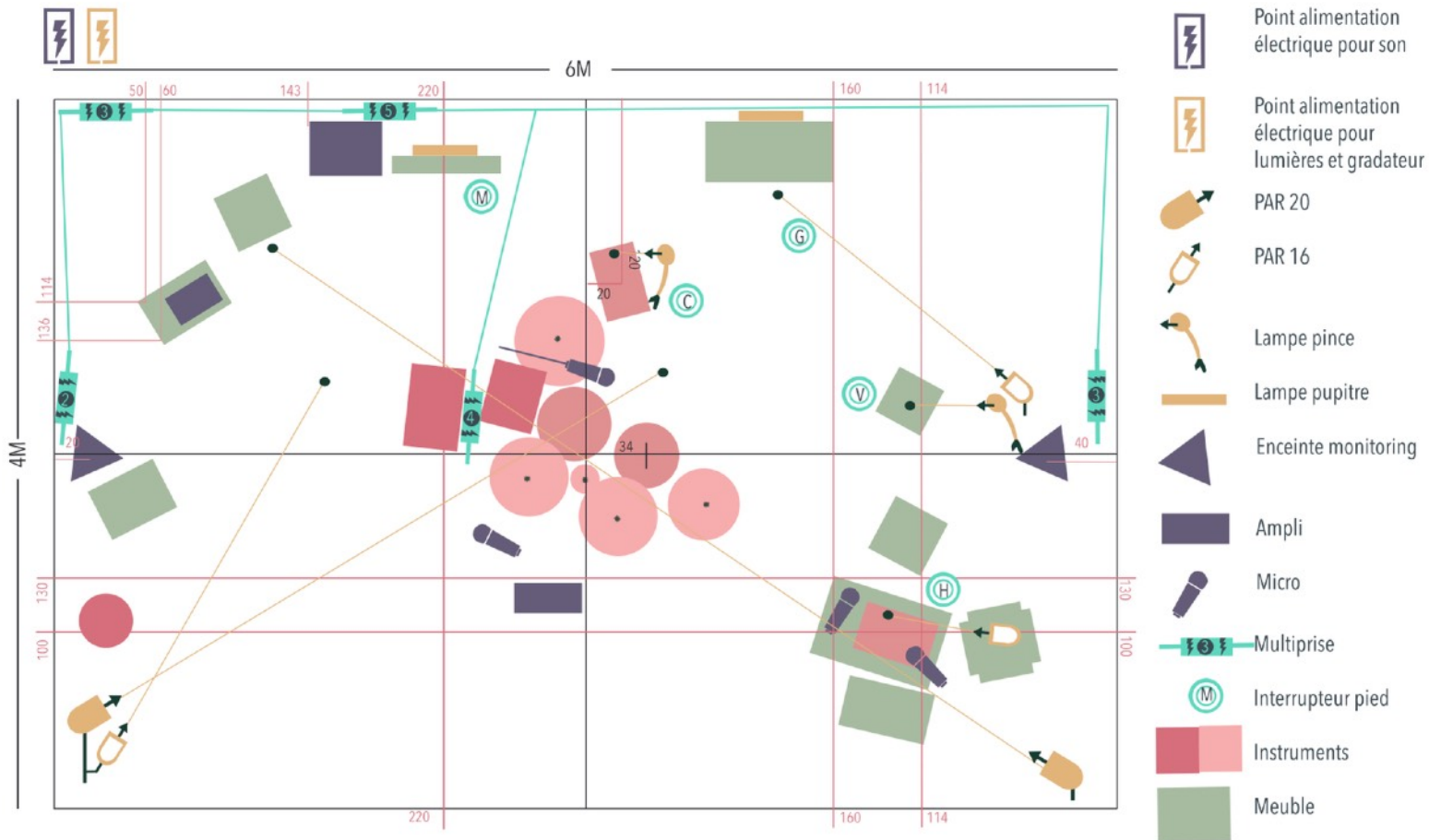

PUBLIC

SON

Nous sommes autonomes techniquement avec une configuration avec 3 enceintes de monitoring, une carte son, un ordinateur, 4 micros au plateau.

La régie sera installée en haut de salle, dans l'axe.

A fournir :

- **1 multipaire XLR** avec minimum 4 in et 3 out (arrivée au lointain)
- Si possible : 1 console au moins 9 entrées avec des directs out sur 4 d'entre elles, 1 aux post fader

Patch entrées :

1	Narration Rose	Aston
2	Chant Jerry	PG56
3	Chant Rose	Beta58
4	Harmonium	SM57
5	Ambiances L	Ableton Live (RME UFX)
6	Ambiances R	Ableton Live (RME UFX)
7	Retour FX L	Ableton Live (RME UFX)

8	Retour FX R	Ableton Live (RME UFX)
9	Radio	Ableton Live (RME UFX)

LUMIERE

Nous sommes autonomes en lumière pour une salle noire mais le spectacle peut aussi se jouer à la lumière du jour.

Fourni :

2 par20

3 par16

1 gradateur

3 pieds de micro

1 accroche micro

Rallonges électriques

CATERING

3 repas végétariens (1 allergie **GRAVE** à la pêche), si les produits sont bio c'est top, locaux c'est encore mieux.

HEBERGEMENT

3 personnes (dont un couple), si possible sans chat (allergie ; pourtant on les adore :()